

ANEXO
PLANTA NIVEL 1
ESCALA 1/75

DUCTO EJECUTIVO (DE)

Los tendidos se realizarán por sobre el nivel inmediato al zócalo a ser instalado, se estima este en 0.20m tomados desde el nivel de piso terminado, no obstante se verificará y replanteará en obra ANTES DE SER INSTALADO

La acometida al Ducto Ejecutivo se realizará llegando por piso a una caja honda empotrada de forma aparisada, el fondo del ducto se calará dejando la misma a modo de registro y oculta detrás de éste.

COEXISTENCIAS DE CONDUCTORES DENTRO DEL DUCTO EJECUTIVO

Los conductores se llevarán respetando un orden correlativo en toda su extensión sin excepciones, estarán debidamente alineados y prolijamente distribuidos formando mazos (uno por cada derivación)

Se identificará cada derivación con una leyenda firmemente aferrada e indeleble entre los tramos y en cada cambio de dirección o desvío.

PASES E INSTALACIONES POR VIGAS Y PILARES

Se replantearán y se dejarán instalados en el encofrado, no se adminitrán que las vigas y pilares sean canaleados o perforados bajo ningún concépto.

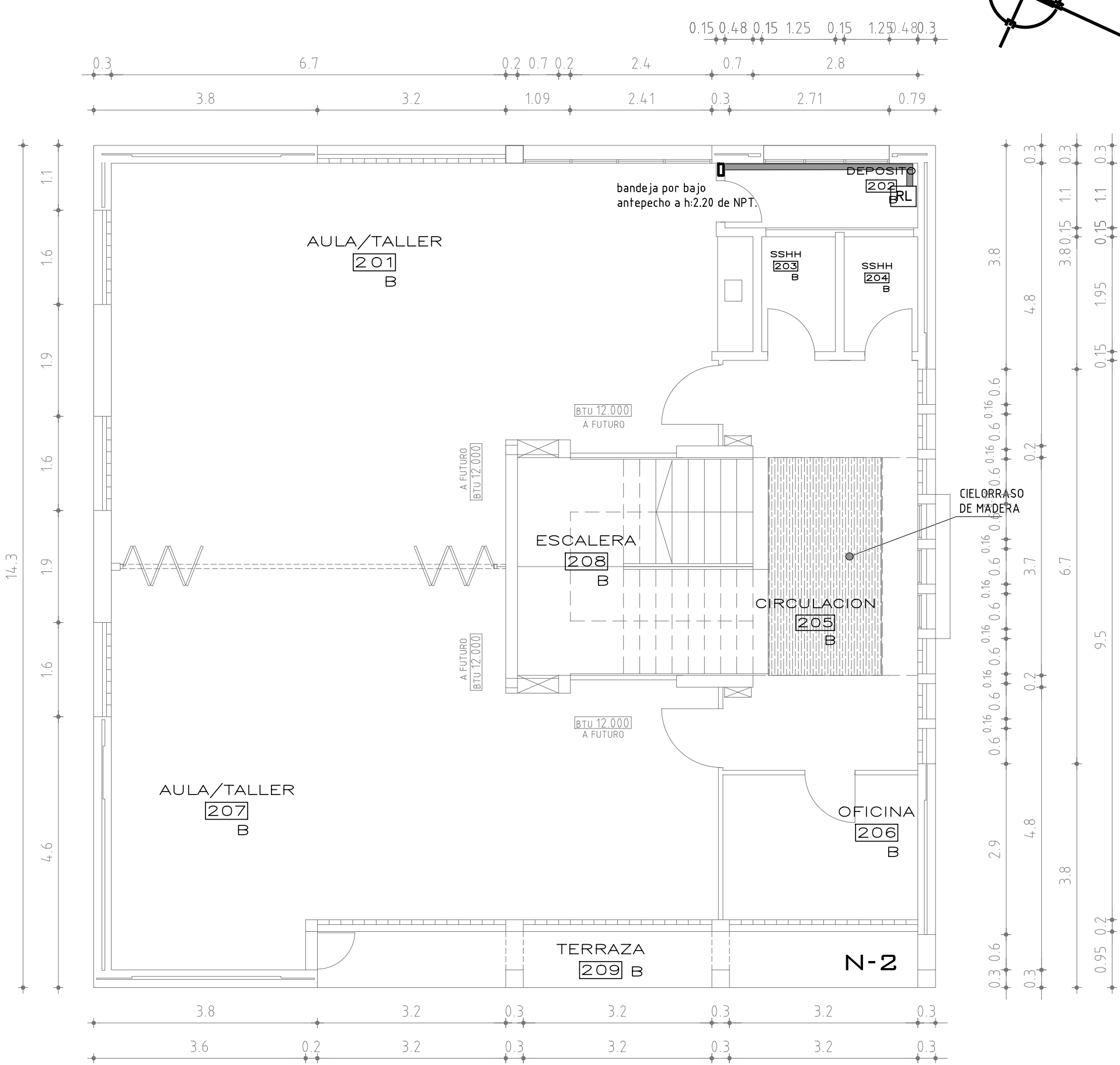

PLANTA NIVEL 2
ESCALA 1/75

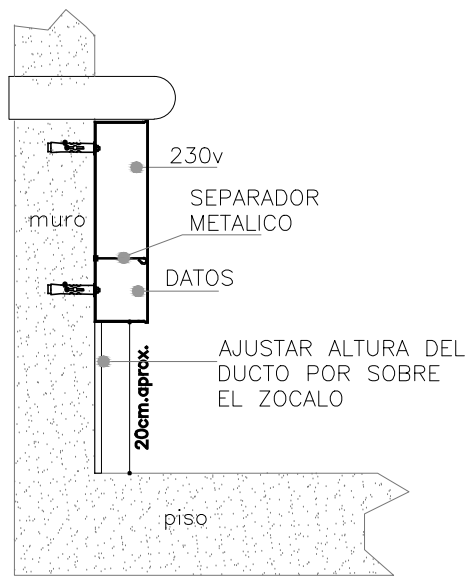

DETALLE
ESCALA 1/10

DE	DUCTO EJECUTIVO
	MEDIDAS MÍNIMAS SEGÚN PLANOS
RL	REGISTRO EMPOTRADO EN LOSA
	20x15cm.

		ADMINISTRACIÓN NACIONAL DE EDUCACIÓN PÚBLICA		CONSEJO DIRECTIVO CENTRAL	
				DIRECCIÓN SECTORIAL DE INFRAESTRUCTURA	
				ÁREA DE PROYECTOS	
OBRA: LICEO N°4		LOCALIDAD: RIVERA		FECHA: JUNIO 2016	
		DEPARTAMENTO: RIVERA		ESCALA: 1:75	
PLANO DE:		INSTALACIONES ELECTRICAS			
		TENDIDO DE DUCTO Y BANDEJA ANEXO N1 - N2			
ARQUITECTO: MAURICIO STERLA		FIRMA:			
AYTE. de ARQTO.:		FIRMA:			
TECNICO: EDUARDO G. HIDALGO		FIRMA:			

L 71

IE10

LAMINA Nro:

L 71

IE10